PERINGATAN

Komik ini mengandung tema dan muatan dewasa. Bagi yang tidak cukup umur atau tidak nyaman dengan konten tersebut, dianjurkan untuk tidak membacanya.

Illustration by Laun
Story by Bevw
Color by Dwik

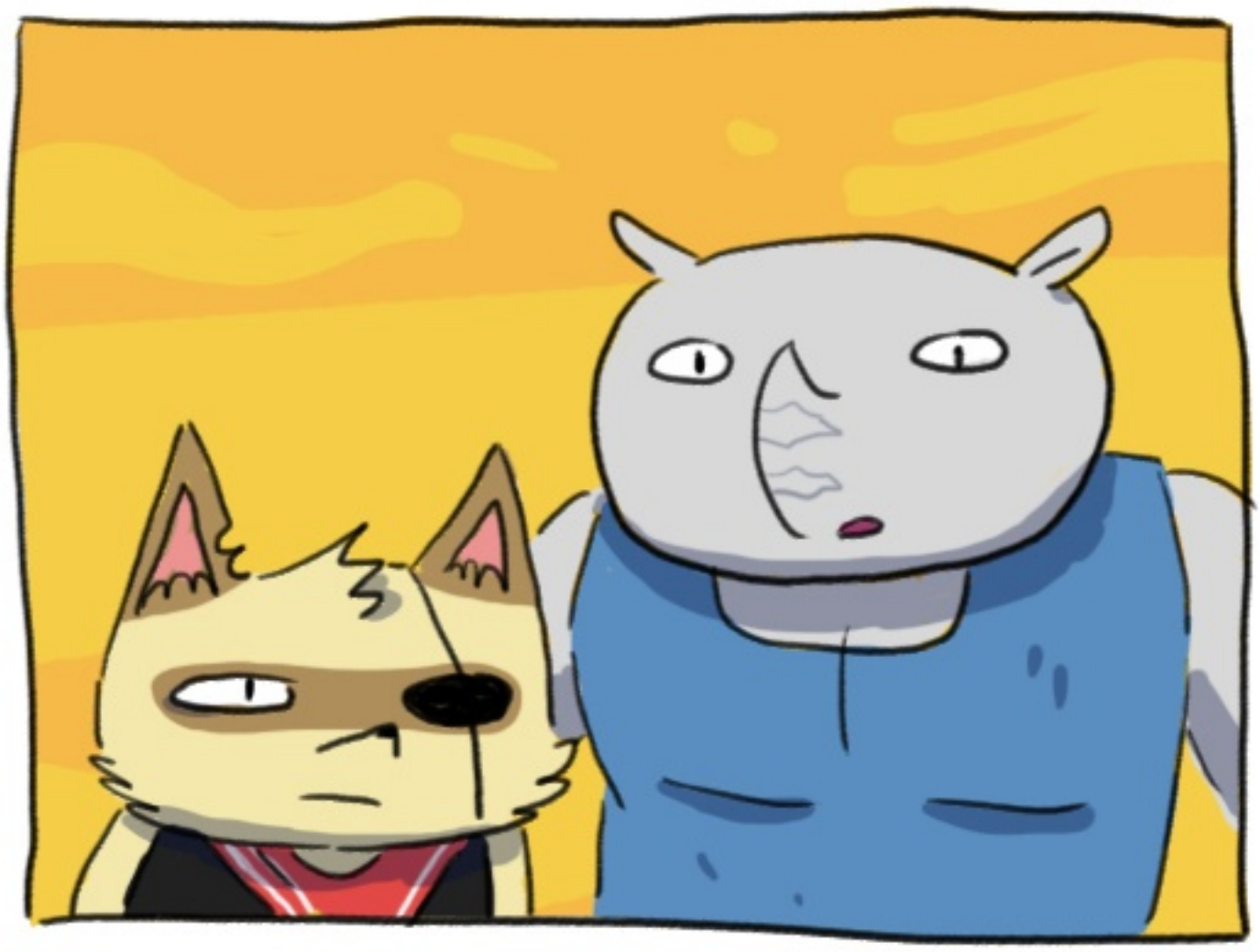

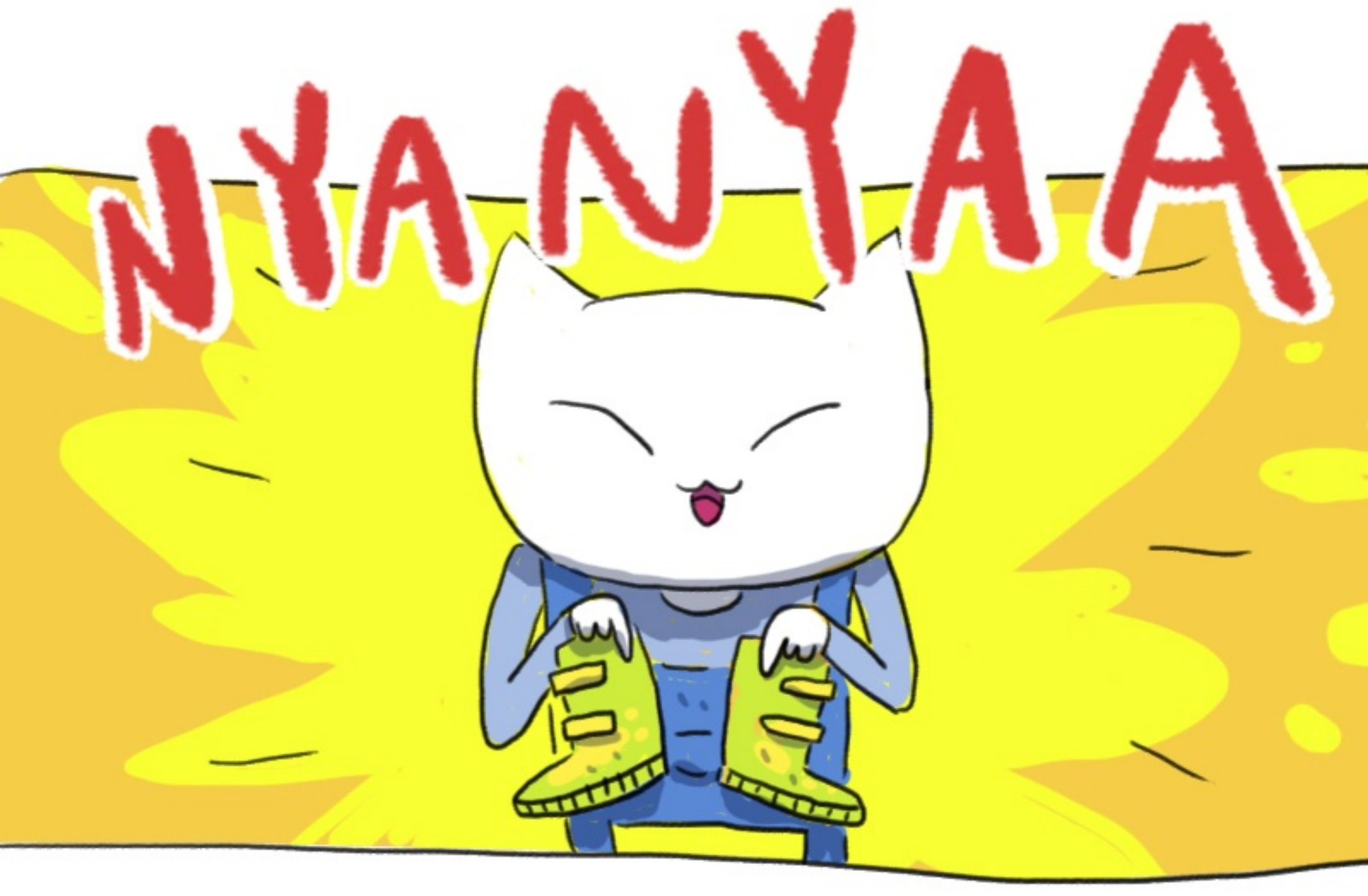
NYANYAA!

APA KAU MEMIKIRKAN APA YANG AKU PIKIRKAN?

JANGAN BILANG KITA DIKEROYOK GARA-GARA KUCING ITU MENCURI SEPATU KUNING ITU?

HAHAHA TENANGLAH, DIA CUMAN ANAK KECIL. WALAPUN AKU SENDIRI KESAL

KITA HAMPIR MATI, REY!!

AHAHAH IYA AKU TAHU, TOH JUGA KITA KAN YANG MENANG

SUDAHLAH, TIDAK USAH DIPIKIRKAN

JADI, APA KAU AKAN MENGANTARNYA?

MIUUU

PFF

HSSSHH

JADI..

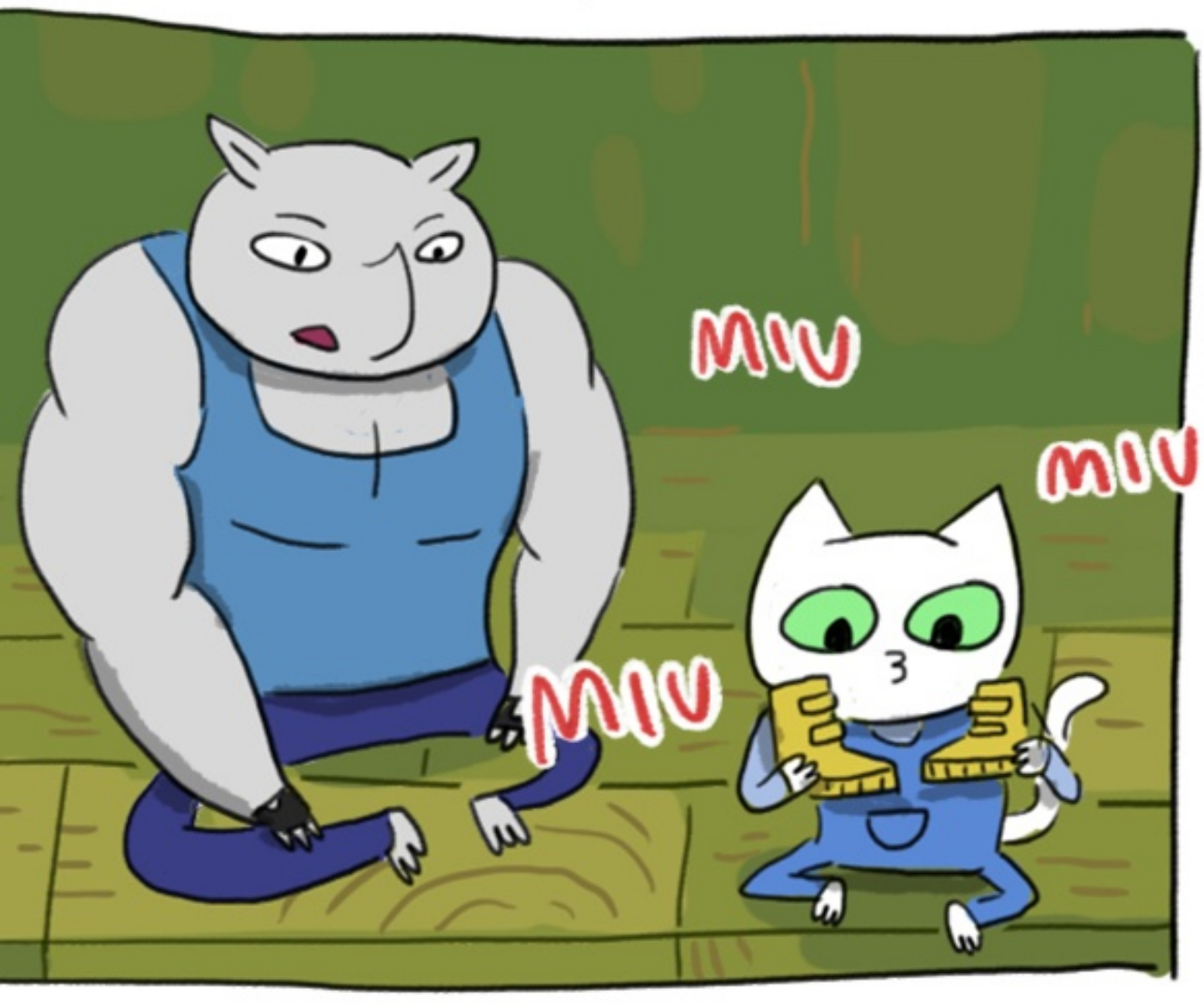
MIU
MIU
MIU

KUCING INI BERNAMA LUPO
AKU PERNAH DENGAR DARI KOMANDAN ROO. TERDAPAT TEMPAT KERAJAAN YANG SANGAT KAYA MELEBIHI KINGDOM OF LEGLOWE

BOCAH INI MERUPAKAN BAGIAN KELUARGA DARI RAJA KUCING TERTUA

KALAU TIDAK SALAH, NAMA PEMIMPINNYA ADALAH **RAJA FELIX**

TAPI AKU TIDAK TAHU DI MANA TEMPAT KEBERADAANNYA

LEBIH TEPATNYA AKU LUPA

KAU LUPA ATAU KAU TIDAK BISA BACA PETA?

JUJUR, GEOGRAFIKU KURANG BAGUS. BAHKAN TERKADANG AKU TERBALIK MANA UTARA DAN SELATAN HEHE

HAH?! BAGAIMANA KAU BISA MASUK PASUKAN ELIT KINGDOM OF LEGLOWE?
AKU JUGA BINGUNG. KENAPA AKU BISA MASUK YA?
APA KAU LIAT-LIAT

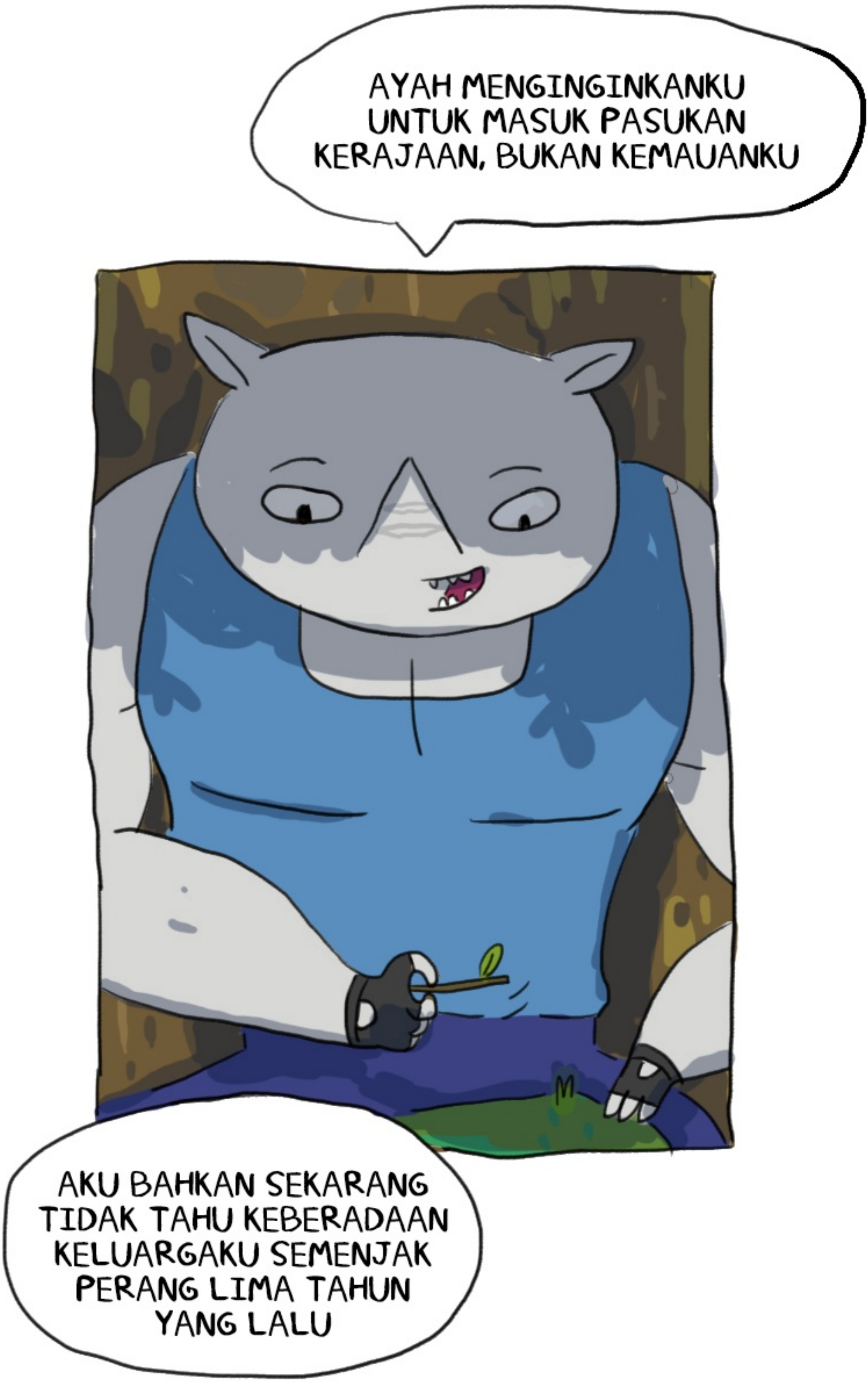
AYAH MENGINGINKANKU UNTUK MASUK PASUKAN KERAJAAN, BUKAN KEMAUANKU
AKU BAHKAN SEKARANG TIDAK TAHU KEBERADAAN KELUARGAKU SEMENJAK PERANG LIMA TAHUN YANG LALU

ASALKAN MEREKA BAIK-BAIK SAJA, AKU TENANG

MAAF, AKU TIDAK BERMAKSUD..
HAHAHA SANTAI SAJA, DASAR BODOH

JADI INFORMASI TENTANG ANAK RAJA ITU HANYA ITU SAJA?
IYA. AKU HANYA TAU ITU SAJA

OH SATU LAGI, AKU DENGAR DARI PEMILIK BAR THE HUT

BAHWA ANAK ITU SANGAT HIPERAKTIF DAN BELUM TERLALU DAPAT BERBICARA, JADI BERTEMANLAH DENGANYA

SUDAH JELAS BOCAH ITU SULIT DIATUR

TAHU GINI, NGGA KUBUKA PETI ITU. MALAH JADI MEREPOTKAN BEGINI

HAHAHA KAU HARUS TANGGUNG JAWAB

BISA SAJA KAU BERTEMU ALS LAGI, LALU KAU BISA MENGHABISINYA

AKU PENASARAN, APA YANG 8ELITE RENCANAKAN TERHADAP ANAK KUCING INI

AKU JUGA. INTINYA KAU HARUS MENGANTARKAN-NYA, POEM.

AKU YAKIN **RAJA FELIX** SEDANG PANIK KEHILANGAN TAHTA PENERUSNYA.

LAGI PULA DIA LUCU HAHAHAH

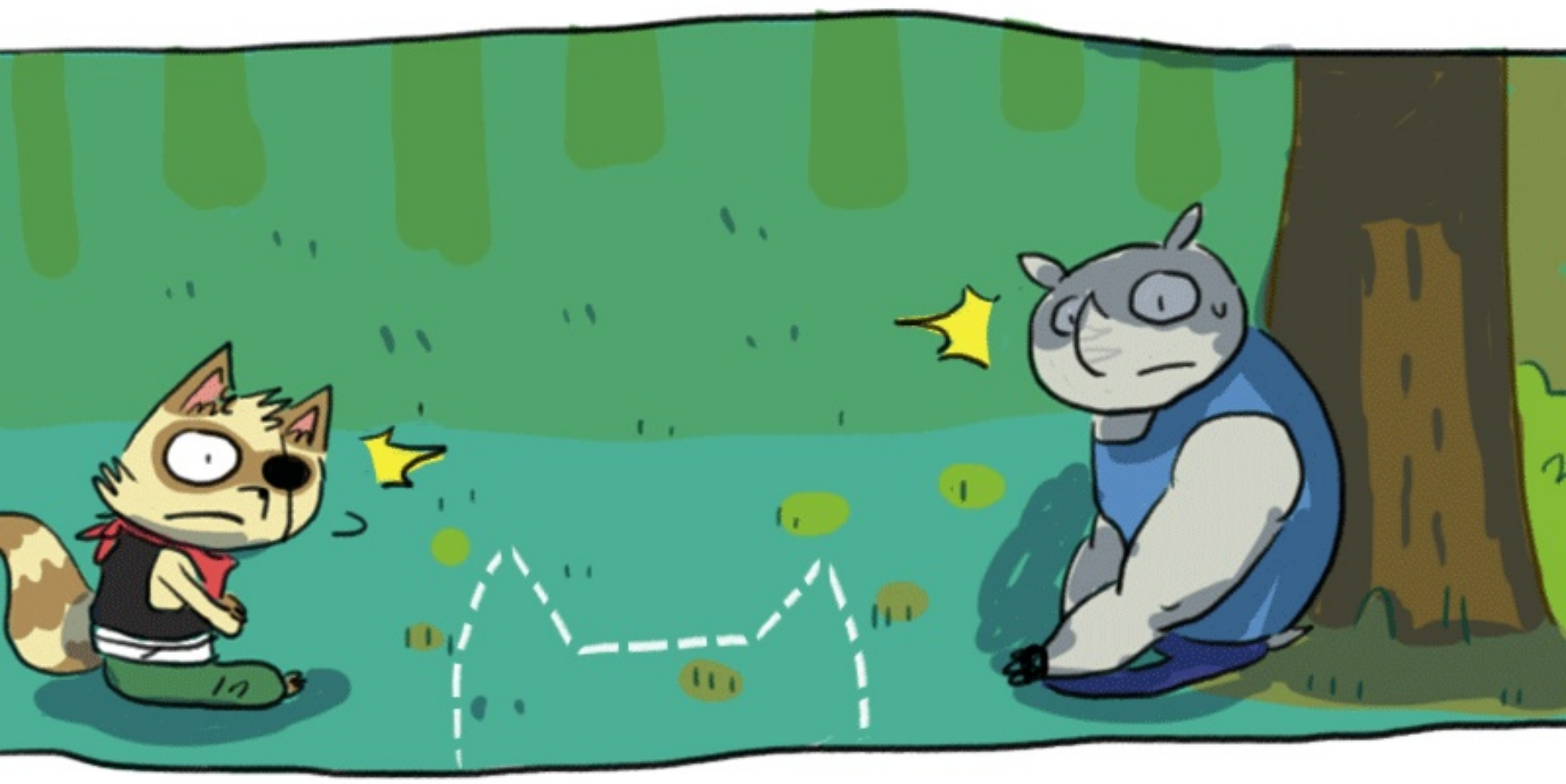

DIA HILANG! PADAHAL KITA CUMA NGOBROL SEBENTAR, KAN?!!
KITA TIDAK MENGOBROL SEBENTAR, BODOH!! BAGAIMANA INIII

KALIAN SEPERTI ADIK KAKAK SAJA!

CEPAT REY CARI DIA!

IYA, INI AKU LARI JUGA KAN!!

DIMANA LAGI KAU BOCAH?

AKU HARAP TIDAK ADA 8ELITE YANG DATANG KE TEMPAT INI

PSSSH

HOI BOCAH LEPASKAN AKU, AKU MAU PULANG

HEY HEY HEY MAU KAU APAKAN AKU, HA?

TURUNKAN AKU WOY, ATAU KUHAJAR KAU

FIUUU

MIAW
OH NO MAYDAY MAYDAYYY !!!!

MIU
MIU
MIU

PULANG, BOCAH!!!!

lewer

ANAK INI SULIT SEKALI DIATUR
IKAT DI TANGANMU SAJA, POEM

AYO PULANG
MIAUU
MIAUU

MAIN CHARACTER

@beapoemwebtoon

STORY

@bonitaesyvio

DRAWINGS

@launjoshi

COLOR STYLIST

@dwiyanatj